



농부와 함께



1년 과수 귀농실습

국비 80%지원



귀농을 꿈꾸세요?

농림수산물부 2011년 귀농·귀촌 교육프로그램 〈농부와 함께 1년 과수 귀농실습〉에 참가해보세요~

귀농 시 부딪치는 많은 문제를 1년간 미리 경험해 볼 수 있어 귀농성공률을 높일 수 있습니다.

월별 필요한 농사법과 농자재 구입방법도 배우고, 농장을 소재로 체험프로그램 운영법과 농식품 가공도 생각해 보는 시간입니다.

4월부터 11월까지 매월 셋째주 토요일은 유성 배농장에서 보람있는 시간을 보내세요.

2011년 귀농 · 귀촌 교육과정

〈농부와 함께 1년 과수 귀농실습〉 특징

| | |
|-------------|--|
| 전문강사의 특강 | 문승주 과수담당 팀장, 박호신 예산 슬로우시티 사무국장, 서진석 과수담당, 엄재남 농협 창녕교육원 교수, 윤성훈 토양관리 및 분석 담당, 대전중앙청과 김상걸 경매사, 권영미 한국벤처농업대학 교수 |
| 농부의 경험 및 실습 | 계절별 농사법과 농자재 구입 방법, 인공수분부터 수확 후 저장까지 실습, 미니 텃밭 체험, 농기계 익히기 |
| 교육농장 운영방법 | 농장을 소재로 하는 농촌프로그램 만드는 법 및 활용방법 |
| 귀농 이야기 | 충청지역 귀농 현장 견학, 풀각시 박호신의 귀농이야기 |
| 귀농 정책 | 귀농과 관련된 정책 및 마인드 교육 |

| | |
|---------|---|
| 교육대상 | 퇴직을 앞둔신 분, 예비 귀농인, 귀농에 관심 있는 분 |
| 모집기간 | 4월 5일까지(전화 면접 후 선착순 입금) |
| 모집인원 | 20명 |
| 교육비 | 국비 80% + 자부담 20% 144,950원 (자료비, 식비, 재료비, 견학... 포함) |
| 입금 | 농협 356-0448-0485-13 예금주 노태하 (가자 유성농장으로) |
| 문의 및 신청 | 042-863-8822, 019-419-8722 |
| 접수방법 | 전화 및 방문접수, 이메일 접수(no-pear@hanmail.net) |
| 교육장소 | 교육농장 및 견학 등 |
| 교육방법 | 총 8회 64시간(체험 · 실습 60%이상) + agriedu.net 온라인 교육과정 1개 수료 필수 |
| 교육일정 | 4월~11월 매월 셋째주 토요일 오전 9시~오후 6시 (★4월 수업은 배꽃 피는 상황에 따라 넷째주에 진행될 수도 있습니다.) |



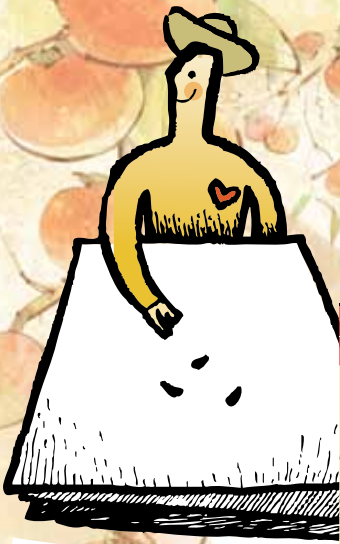

교육기간 4월 ~11월 셋째주토요일
교육장소 교육농장 ‘가자 유성농장으로’

상세교육일정

| 날짜 | 일정 | | 과목명 | 주요 교육내용 |
|---------------------------------|-------------|----|------------------------------|---|
| | 시간 | 사수 | | |
| 4.16 or 4.23 (배꽃피는 날에) | 09:00~10:00 | 1h | 입학식 및 소개 | 입학식과 본 프로그램 소개 |
| | 10:00~11:00 | 1h | 특강 : 귀농 귀촌바로 알기 | 귀농 귀촌에 대한 마인드 교육 및 정책 소개 |
| | 11:00~12:00 | 1h | 4월 농업기술 이론 | 인공수분의 필요성 및 방법 익히기 |
| | 1:00~2:00 | 1h | 나의 유성 배나무 | 1년간 직접 돌볼 자기 배나무와의 만남 및 이름표 달아주기 |
| | 2:00~3:00 | 1h | 꽃가루 만들기 | 직접 꽃가루 만드는 과정, 보관법, 현미경으로 생존율 확인 |
| | 3:00~4:00 | 1h | 인공수분 실습 | 인공수분 해보기 |
| | 4:00~5:00 | 1h | 인공수분 실습 및 미니 텃밭 만들기 | 인공수분 및 미니텃밭에 아채심어보기 |
| | 5:00~6:00 | 1h | 주인장의 귀농이야기 | 귀농프로그램에 대한 의견교환 및 느낌발표 |
| 5.21 | 09:00~10:00 | 1h | 주인의 발소리 1 | 자기배나무와 미니텃밭 돌보기 |
| | 10:00~11:00 | 1h | 5월 농업기술이론 | 열매숙기 필요성과 방법 |
| | 11:00~12:00 | 1h | 특강 : 풀각시 박효신의 귀농이야기 | 서울에서 예산으로 귀농한 풀각시 박효신의 귀농이야기 |
| | 1:00~2:00 | 1h | 농기계 익히기 1 | ss기 작동법 익힌 후 운전해보기 |
| | 2:00~3:00 | 1h | 열매숙기 실습 | 열매 숙는 방법 |
| | 3:00~4:00 | 1h | 열매숙기 실습 | 열매 숙기 실습 |
| | 4:00~5:00 | 1h | 도전! 농산물 가공 1 | 농산물 가공의 기본 상식 |
| | 5:00~6:00 | 1h | 토론 및 소감문 작성 | 실습내용 정리하기 |
| 6.18 | 09:00~10:00 | 1h | 주인의 발소리 2 | 배와 배나무 생육 살피기 |
| | 10:00~11:00 | 1h | 특강 : 내가 알고 싶은 과일나무의 특징 및 재배법 | 직접 키워보고 싶은 다양한 과일나무를 전문가에게 들어보고 미래의 내 농장에 심을 나무 정하기 |
| | 11:00~12:00 | 1h | 토론 | 귀농시 선택할 과일나무에 대한 생각주고받기 |
| | 1:00~2:00 | 1h | 6월 농업기술이론 | 불지 씌우는 방법 및 다양한 불지의 기능을 익히고 선택 방법 |
| | 2:00~3:00 | 1h | 불지 씌우기 실습 | 불지 씌우는 방법과 실습 |
| | 3:00~4:00 | 1h | 불지 씌우기 실습 | 불지 씌우는 방법과 실습 |
| | 4:00~5:00 | 1h | 나는 교육농장 선생님 I | 교육농장이 되는 방법 소개 |
| | 5:00~6:00 | 1h | 미니 농장 파티 | 농장파티 준비하면서 주말과수원 및 교육농장 프로그램 짜보기 |
| 7.16 | 09:00~12:00 | 3h | 견학 | 특강 : 도매시장의 출하정보 얻기 |
| | 1:00~6:00 | 5h | | 특강 : 성공 귀농인을 찾아가서 귀농경험 / 현장 답사 소감문 작성 |
| 8.20 | 09:00~10:00 | 1h | 주인의 발소리 3 | 장마 및 집중호우로 부실해진 과수원 구석 구석 살피고 과일나무 지탱해주기 |
| | 10:00~11:00 | 1h | 특강 : 친환경 EM 만들기 1 | 영양제, 거름, 퇴비, 비료 상식 |
| | 11:00~12:00 | 1h | 친환경 EM 만들기 2 | 3일전에 만들기 시작한 EM(유용미생물) 꺼내서 활용하기 |
| | 1:00~2:00 | 1h | EM 뿌려보기 | 직접 사용해보기 |
| | 2:00~3:00 | 1h | 8월 농업기술이론 | 품종에 따른 과일 특징 및 조생종, 중생종 특징 배우기 |
| | 3:00~4:00 | 1h | 농협과 관련된 정보 얻기 | 작목반 만들기 및 조합원 가입 등에 정보 얻기 |
| | 4:00~5:00 | 1h | 농기계 익히기 2 | 관리를 배워 자기 배나무 밑 풀 깎아 보기 |
| | 5:00~6:00 | 1h | 텃밭가꾸기 | 무를 심을 텃밭과 고랑을 만들고 씨 뿌리기 |
| 9.17 | 09:00~10:00 | 1h | 9월 농업기술이론 | 신고배 수확 후 박스포장까지 |
| | 10:00~11:00 | 1h | 나는 교육농장 선생님 II | 수확기 체험프로그램 소개 |
| | 11:00~12:00 | 1h | 귀농인 성공사례 | 성공한 귀농인의 사례를 통해 자신감 얻기 |
| | 1:00~2:00 | 1h | 실습 (과일 따기) | 과일 따는 방법을 배워 실습 |
| | 2:00~3:00 | 1h | 실습 (과일 선별) | 과일 크기별로 선별기를 통해 선별해 보기 |
| | 3:00~4:00 | 1h | 실습 (과일 포장) | 선별된 과일을 박스에 포장해보기 |
| | 4:00~5:00 | 1h | 농자재 사는 방법 | 박스 등 다양한 농자재를 사는 방법 소개 |
| | 5:00~6:00 | 1h | 품평회 | 자기가 수확한 농산물 자랑하기 |
| 10.15 | 09:00~10:00 | 1h | 10월 농업기술이론 | 과일 수확 완료 후 저장하는 법 |
| | 10:00~11:00 | 1h | 실습 (저장) | 배 불지, 꼭지 제거후 콘티박스에 담아 저장고 넣어 보기 |
| | 11:00~12:00 | 1h | 상동 | 상동 |
| | 1:00~2:00 | 1h | 나는 교육농장 선생님 III | 교육농장 운영법 |
| | 2:00~3:00 | 1h | 나는 교육농장 선생님 IV | 미래의 내 농장 체험프로그램 구성 |
| | 3:00~4:00 | 1h | 나는 교육농장 선생님 V | 계획짜기 |
| | 4:00~5:00 | 1h | 발표회 | 미래의 농장 계획 및 나의 체험프로그램 소개하기 |
| | 5:00~6:00 | 1h | 특강 : 귀농 성공사례 | 성공귀농인의 사례로 자신감 얻기 |
| 11.19 | 09:00~10:00 | 1h | 11월 농업기술이론 | 토양관리 및 토양 분석하는 법 |
| | 10:00~11:00 | 1h | 도전! 농산물가공 2 | 배즙 만들기 실습 |
| | 11:00~12:00 | 1h | 도전! 농산물가공 3 | 배즙 만들기 실습 |
| | 1:00~2:00 | 1h | 실습 (가지치기) | 가지치기 해보기 |
| | 2:00~3:00 | 1h | 실습 (접목하는 법) | 다양한 품종을 접목해보기 |
| | 3:00~4:00 | 1h | 도전! 농산물가공 4 | 배즙 포장하기 |
| | 4:00~5:00 | 1h | 토론 및 소감문 작성 | 시식 및 내 농산물 가공은 어떤 것이 좋은지 토론 |
| | 5:00~6:00 | 1h | 수료식(수료증) | 수료식 및 토론 |
| 합계 | 64시간 | | | |